任天堂株式会社

本　　社　〒605 京都市東山区福稲上高松町60番地
TEL (075)541-6113(代)
東京支店　〒101 東京都千代田区神田須田町1丁目22
TEL (03) 254-1781(代)
大阪支店　〒542 大阪市南区長堀橋筋1丁目32
TEL (06) 245-4155(代)
名古屋営業所　〒451 名古屋市西区幅下2丁目18番9号
TEL (052)571-2506(代)
札幌営業所　〒060 札幌市中央区北九条西18丁目2番地
TEL. (011)621-0513(代)
岡山営業所　〒700 岡山市奉還町4丁目4番11号
TEL (0862)52-1821(代)

AUDIO VISUAL and PROGRAMED © 1987 Nintendo
MANUAL © 1987 Nintendo　禁無断転載

ファミリーコンピュータ™

世界ヘビー級チャンピオン

Mike Tyson's

PUNCH-OUT!!

マイク タイソン・パンチアウト!!

HVC-PT

Nintendo

"ファミリーコンピュータ™カセット・マイク タイソン・パンチアウト!!(HVC-PT)"をご使用の前に取扱い方、使用上の注意等、この「取扱説明書」をよくお読みいただき、正しい使用法でご愛用ください。なお、この「取扱説明書」は大切に保管してください。

※ファミリーコンピュータの仕様および外観の一部を予告なく変更する場合がありますのでご了承ください。

マイク タイソン・パンチアウト!!
取扱説明書

目次

ページ

1 ストーリー ……4
2 コントローラーの働き ……6
3 ゲームの遊び方 ……7
4 ボクサーの紹介 ……12
5 基本テクニック ……14
6 必勝テクニック ……14
7 使用上の注意 ……15

1 ストーリー

LITTLE MAC：ニューヨーク ブロンクスに住む17才の若者。ケンカ好きのファイター。

DOC LOUIS：年令58才。その昔、1954年にはアメリカ・ヘビー級の強豪（ハードパンチャー）だった……。しかし今では酒におぼれる毎日であった。

ある日、街で彼らは偶然に出会った。
そして、そこから全ては始まった。ドックは酒を止める決心をし、マックのトレーナーとなり、ボクシングの全てを教え込んだ。この物語は、栄光の勝利をつかむまでの実話である。
しかし、その道のりは長く、そして……。

W.V.B.A.（World Video Boxing Association）のワールドチャンピオンになって"夢の対決"（ドリームファイト）でMIKE TYSONに挑戦しよう。

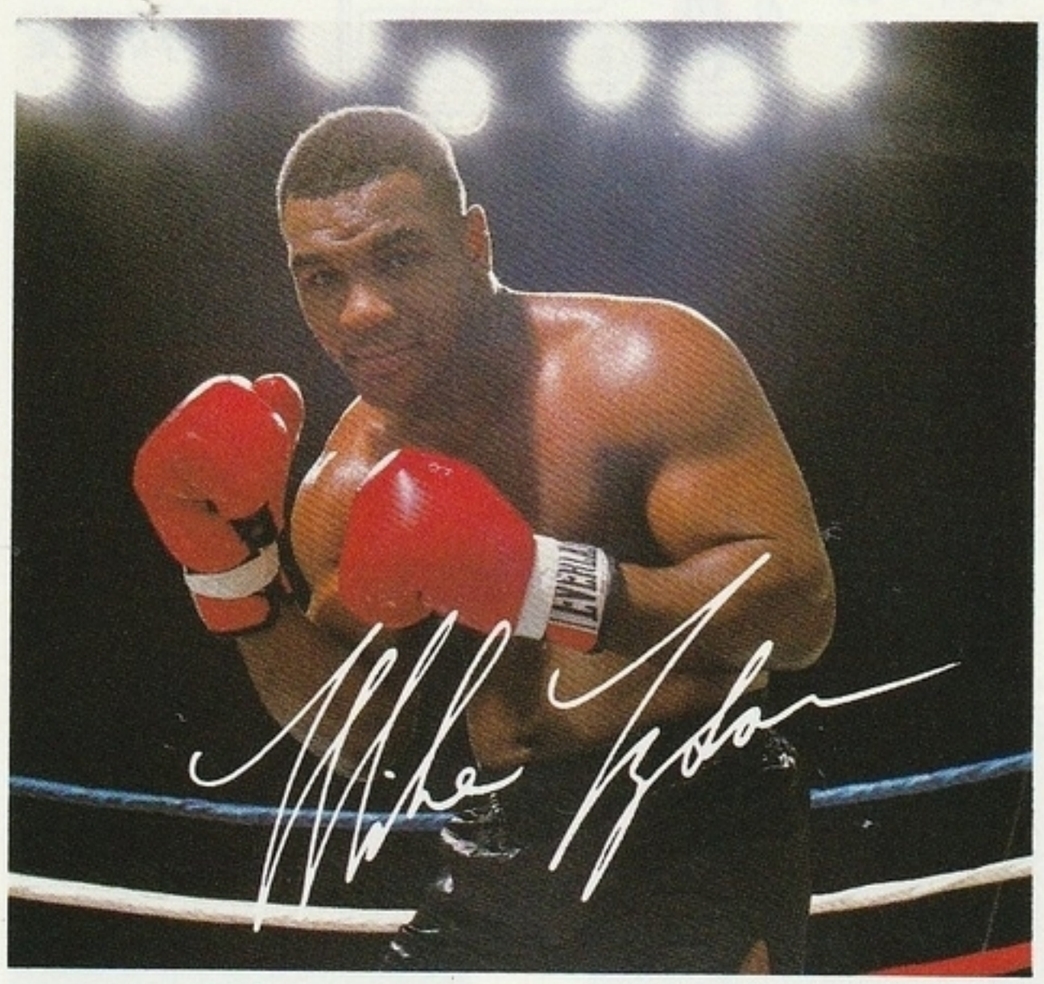

世界ヘビー級チャンピオン

MIKE TYSON

ランキング	世界ヘビー級チャンピオン
戦績	31勝 0敗 27K.O.
出身地	アメリカ ニューヨーク キャッツキル
年令	21才
体重	220ポンド（※1ポンドは0.454 kg）

（1987年9月1日現在の資料です。）

2 コントローラーの働き

〔ゲーム前〕

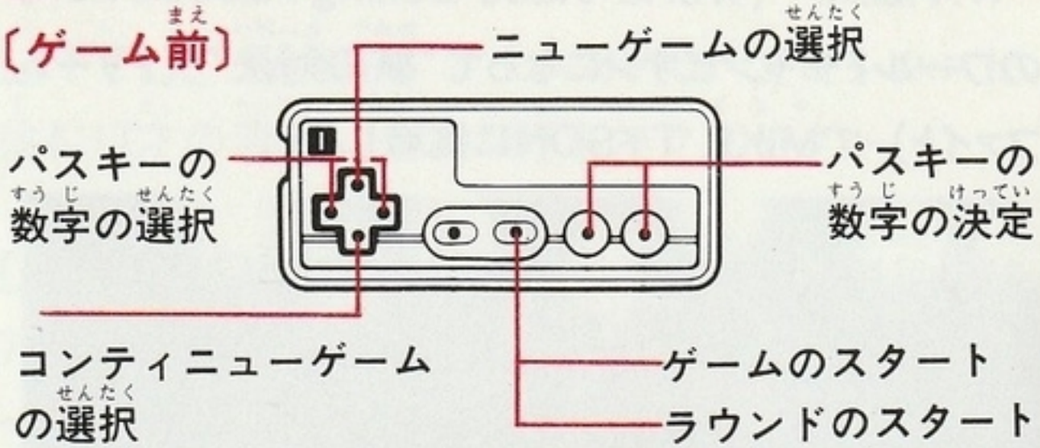

※各ラウンドを始める時にもSTARTボタンを押してください。

〔ゲーム中〕

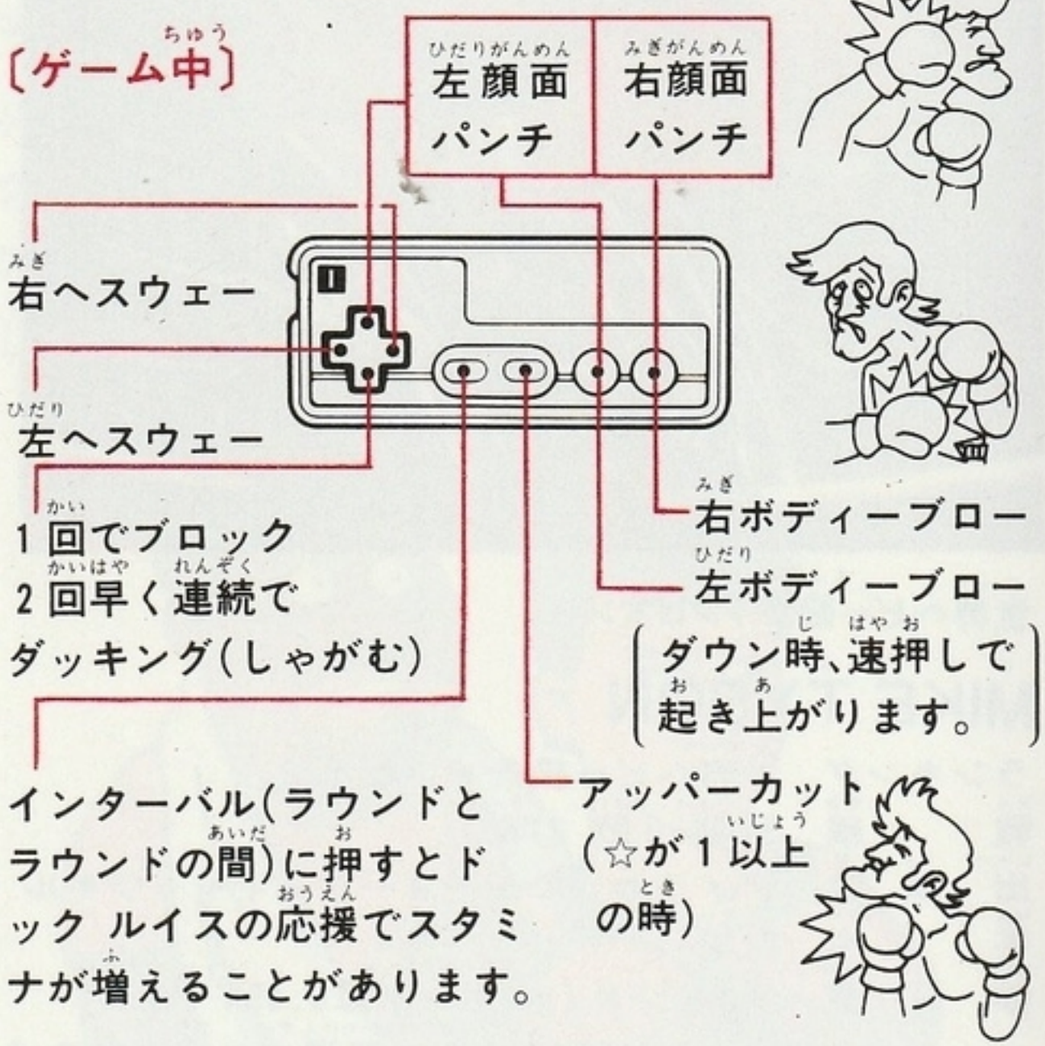

3 ゲームの遊び方

デモ中にSTARTボタンを押すとタイトル画面になります。

タイトル画面中に✚ボタンでニューゲームまたはコンティニューゲームを選んでください。

〔ニューゲームを選んだ場合〕STARTボタンでゲームが始まります。

〔コンティニューゲームを選んだ場合〕✚ボタンで数字を選びⒶまたはⒷボタンを押して、パスキーを入れてください。パスキーが正しいとパスキーに応じた所からゲームが始まります。

タイトル画面

コンティニュー画面

パスキーが間違っている場合、タイトル画面に戻ります。再びコンティニューゲームを選び正しいパスキーを入れてください。

●リトル マックはマイナーサーキットのランキング3位からスタートします。ランキングは試合に勝つと上がります。負けると再挑戦、またはランキングが下がります。

●通算3敗するとギブアップで引退となります。

●W.V.B.A.（世界ビデオボクシング協会）のサーキットはマイナーサーキットから始まり、メジャーサーキット、ワールドサーキットと進んでいきます。

パスキー表示

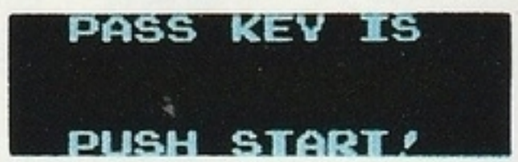

〔パスキーについて〕

●マイナーサーキット、メジャーサーキットのチャンピオンになるとパスキーが表示されるので、メモをしてください。電源を切っても次にゲームをする場合、そのパスキーを入れると、メジャーサーキット、ワールドサーキットのランキング最下位からゲームができます。

●パスキーには、リトル マックのサーキットチャンピオンまでの過去の戦績とサーキット名がセーブされています。

〔W.V.B.A. ルール〕

●1試合は1ラウンド3:00表示までの3ラウンド

制です。

●ダウンして10カウントまでに起き上がれないとK.O.となります。

●1ラウンド3回ダウンするとT.K.O.となります。

●第3ラウンドで時間切れとなった場合、レフェリーの判定となります。判定はその試合の得点により決まります。（ただし、ホームタウンディシジョン：マックに不利な判定です。）

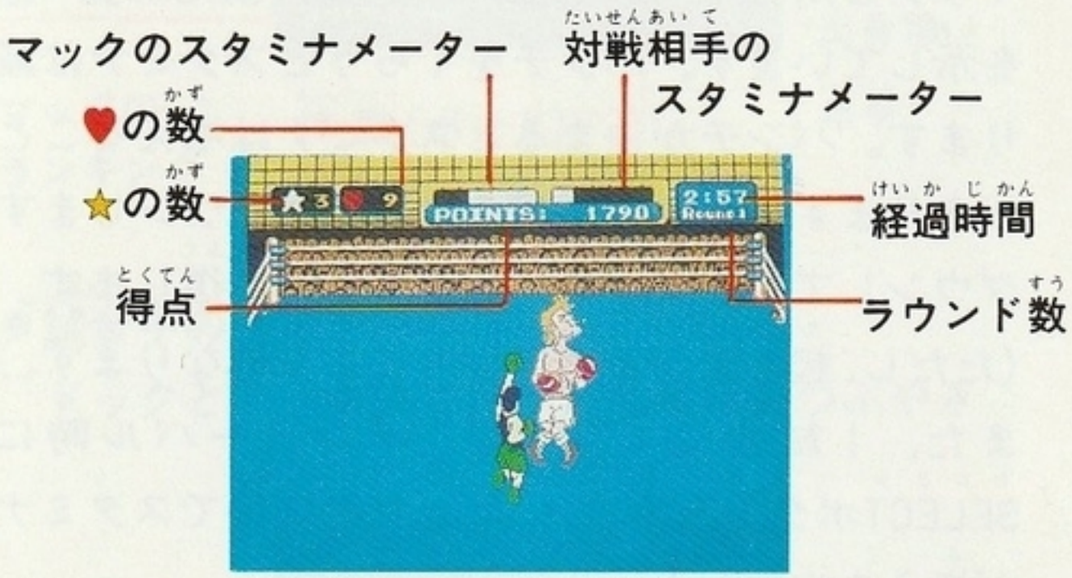

♥（ファイティングスピリット）：♥の数が1以上の時、マックはパンチが打てます。相手にブロック、スウェーをされると1減り、また相手のパンチをくらうと3減ります。♥の数が0になると疲れてパンチが打てません。（マックの体の色がかわります。）その時、相手のパンチをスウェーやダッキングでかわしながら頑張ると♥の数が増えます。

☆（アッパースター）：☆の数はマックがアッパーカットを打てる数です。マックの有効パンチが決まった時、相手の頭の上に☆が光り、☆の数が1増えます。相手のパンチをくらうと1減ります。ダウンした時や次のラウンドに入ると☆の数は0になります。また☆の数は最大3です。

スタミナメーター：

マックと対戦相手の現在のスタミナ（エネルギー）を示しています。パンチをくらうとスタミナは減ります。パンチが決まるとスタミナは増えることがあります。スタミナが0になるとダウンします。ダウンして起き上がるとスタミナは回復します。（ただし、起き上がるカウントにより異なります。）また、1試合に1回だけ、インターバル時にSELECTボタンを押すと、ドックの応援でスタミナが増えます。

得　点：マックのパンチが決まると得点が増えます。アッパーカットや有効パンチは高得点となります。

経過時間：今のラウンドの経過時間を示しています。

ラウンド数：試合中のラウンドを示しています。

●試合前

マックと対戦相手の紹介

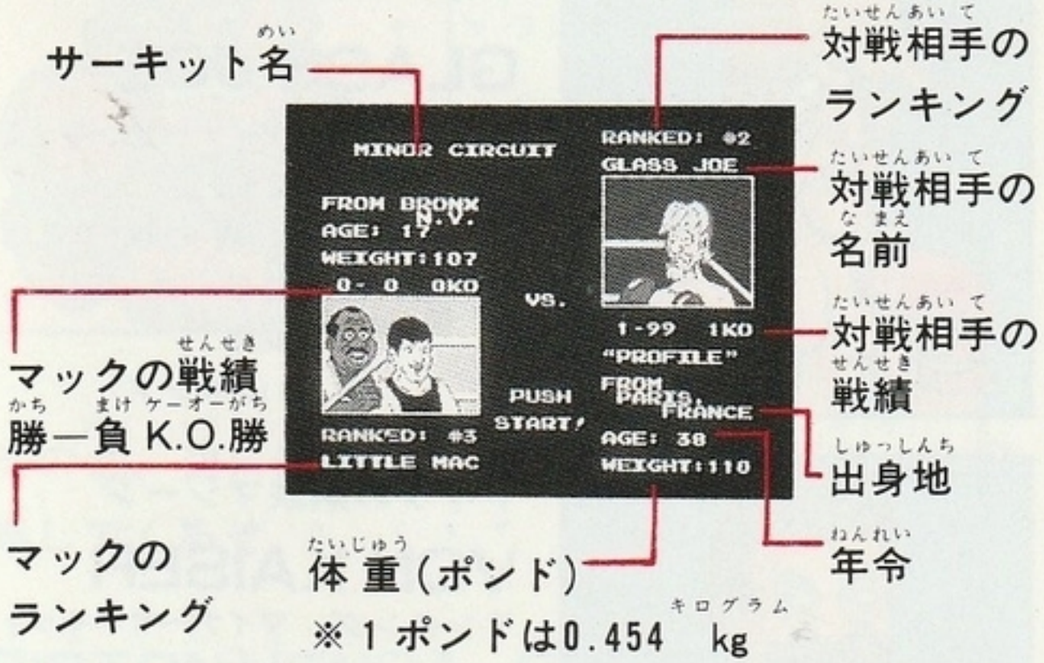

●試合中のインターバル

ドックとマックの会話や対戦相手のつぶやき

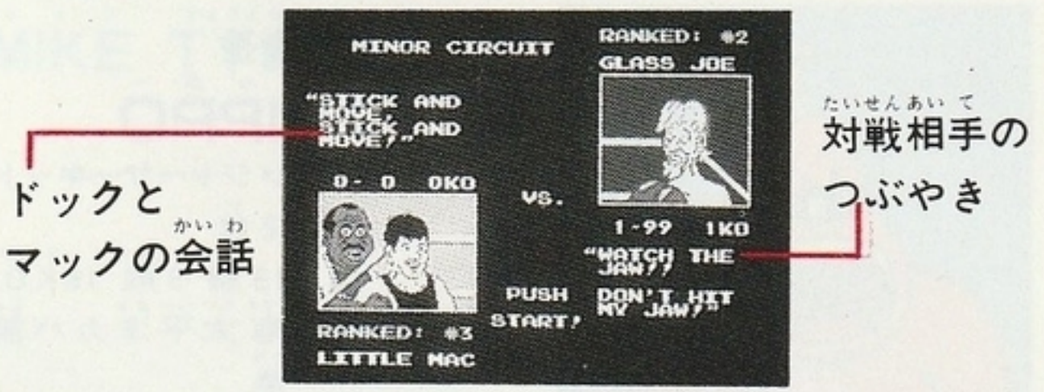

会話やつぶやきに対戦相手の弱点が隠されているかも知れないぞ！別冊のDICTIONARYで調べよう！

4 ボクサーの紹介

フランスのガラスあご

GLASS JOE

ランキング　マイナーサーキット 2位
戦績　1勝99敗 1K.O.
出身地　フランス パリ
年令　38才
体重　110ポンド

ドイツの鋼鉄マシーン

VON KAISER

ランキング　マイナーサーキット 1位
戦績　23勝13敗 10K.O.
出身地　ドイツ ベルリン
年令　42才
体重　144ポンド

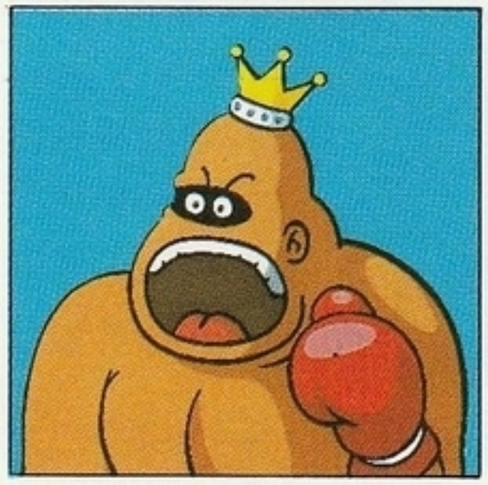

南の島の大酋長

KING HIPPO

ランキング　メジャーサーキット 2位
戦績　18勝 9敗 18K.O.
出身地　南太平洋カバ諸島
年令　??
体重　???

完全ガードを誇るKING HIPPOではあるが、彼にも弱点がある。ボディ・ノーガードを作り、連打でK.O.!

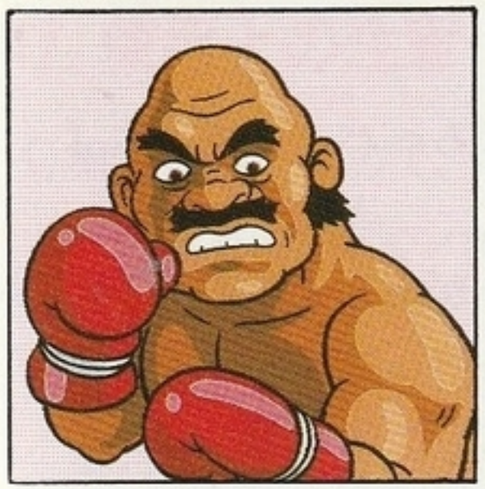

ハゲた暴れ牛

BALD BULL

ランキング　メジャーサーキット チャンピオン
戦績　34勝 4敗 29K.O.
出身地　トルコ イスタンブール
年令　36才
体重　298ポンド

その他、次に紹介する強豪ボクサーが続々と登場してくるぞ。

PISTON HONDA、DON FLAMENCO、GREAT TIGER、SODA POPINSKI、MR. SANDMAN、SUPER MACHO MAN。そして、世界ヘビー級チャンピオン**MIKE TYSON。**

5 基本テクニック

1.相手のガードの無いところへパンチするとよく決まるぞ！

2.マックは疲れたらパンチが出なくなり（♥＝0）、すぐさま相手はパンチを打ってくる。それをタイミングよくスウェーし、♥を回復しよう。

3.右パンチより左パンチの方が少し早い。しかし、パンチ力は少し弱いぞ。

6 必勝テクニック

1.相手のパンチを**スウェー**して、すぐさま**パンチ**
相手は放心状態（ビックリ顔）、そこをすかさず**パンチの連打**。面白いほどパンチが決まるぞ！

2.相手がダウンして、**カウント1**で起きてきたら、**アッパーカット**だ！相手は**1発K.O.ダウン**だ！

3.インターバル時のドックの応援を有効に使え！

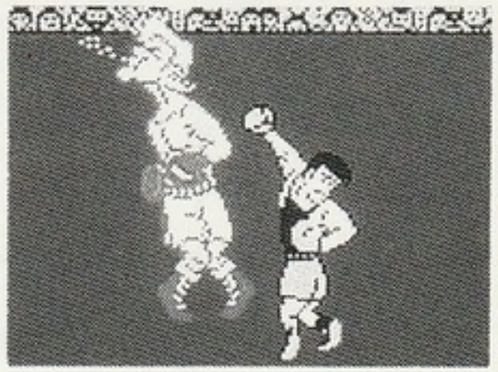

7 使用上の注意

1)精密機器ですので、極端な温度条件下での使用や保管および強いショックは避けてください。また、絶対に分解しないでください。

2)端子部に手を触れたり、水にぬらしたり、汚したりしないでください。故障の原因となります。

3)シンナー、ベンジン、アルコール等の揮発油ではふかないでください。

4)テレビ画面から、できるだけ離れてゲームをしてください。

5)長時間ゲームをする時は、健康のため、約2時間ごとに10分～15分の小休止をしてください。